

reforma interior de vivienda c/ fundicion de logroño

arquitecto: enrique aranzubia alvarez

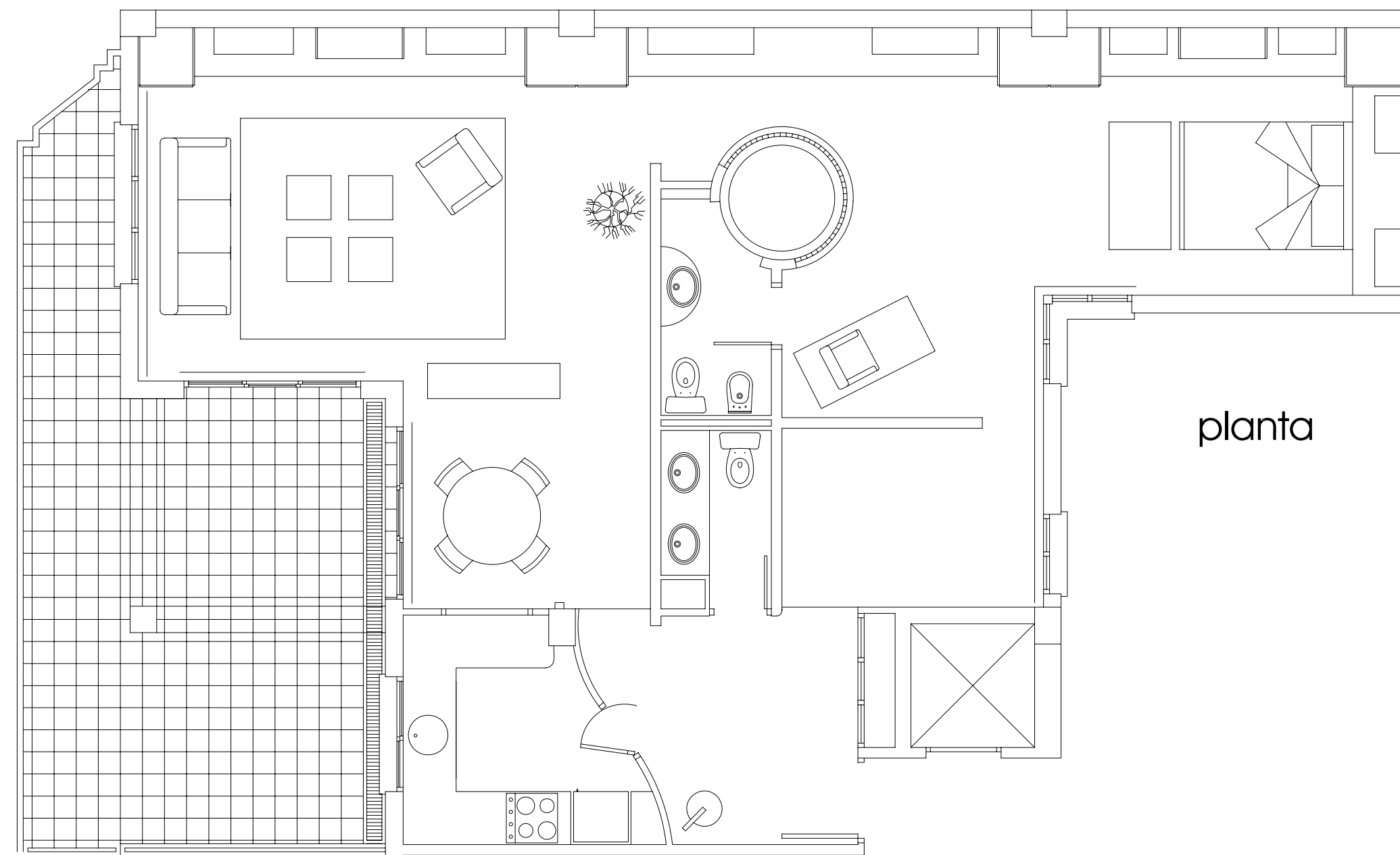
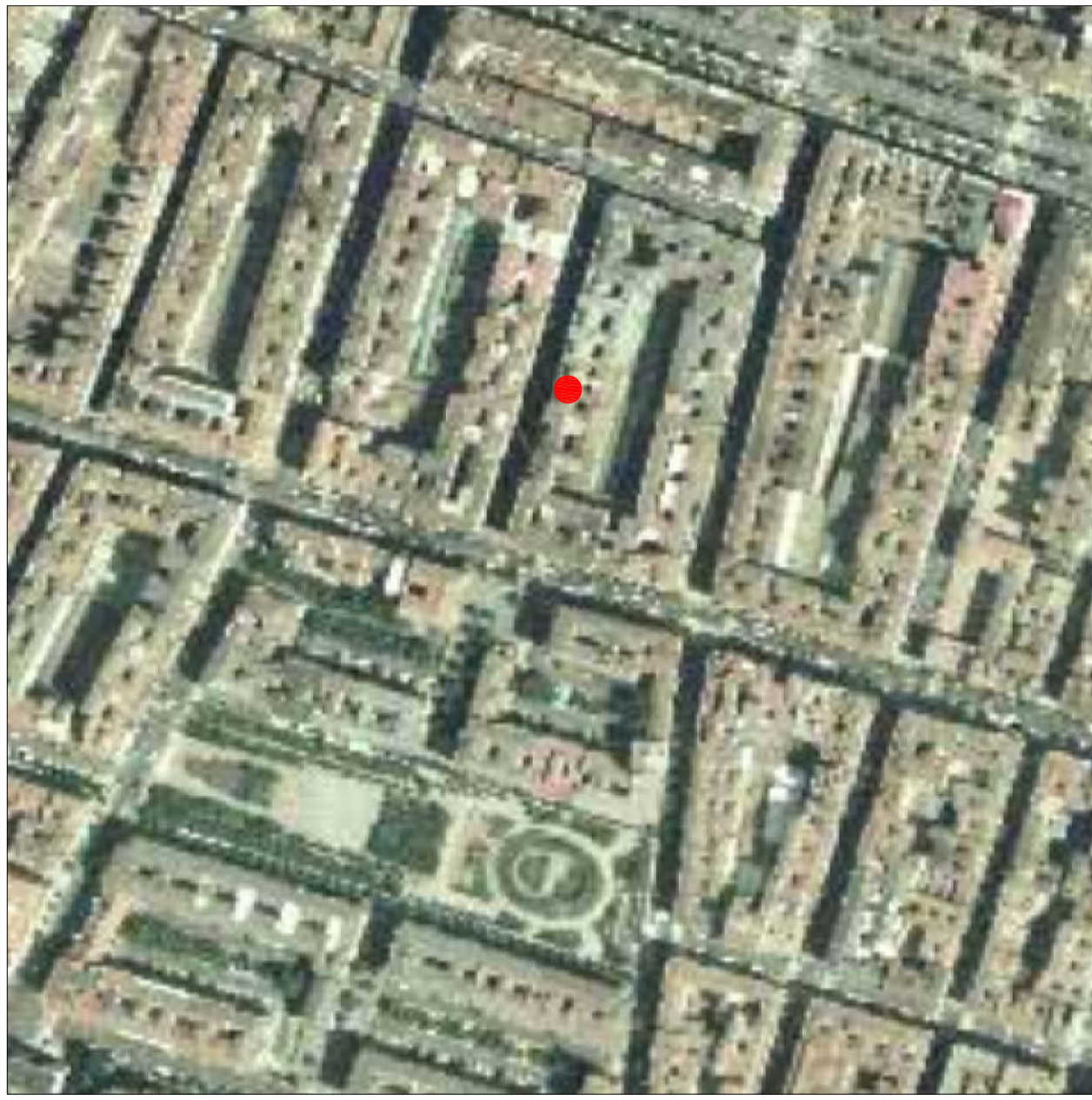

MEMORIA

En un edificio entre medianeras de nueva construcción del ensanche de Logroño, se habilitó el ático con terraza bien orientada para vivienda propia.

El programa funcional, para un matrimonio joven, como si de un loft se tratara, supuso la oportunidad de plantear un espacio experimental concebido como un continuo, donde únicamente se cerraban los espacios servidores: cocina y aseos, con la particularidad del dinamismo que aporta la doble curvatura del cerramiento de la cocina en la entrada a la vivienda y lo sugerente de la bañera circular del baño principal que con cerramiento de pavés en su parte curva, consigue aportar la luz de posición permanente a la zona nocturna.

El espacio fluido, en su concepción, consigue la decoración a base de la utilización de materiales cálidos como la madera de roble, el suelo y el corcho barnizado en las paredes hasta una cierta altura.

A destacar la incidencia del armario longitudinal que cierra y preside el recorrido de todo el espacio integrando el mueble del salón, el mueble auxiliar intermedio y el mueble del dormitorio girándose en sí mismo y haciendo de cabecero.

Completa la intervención la importancia de la luz en la definición espacial de las estancias y la elección exquisita de los pocos muebles que la componen.

